

(

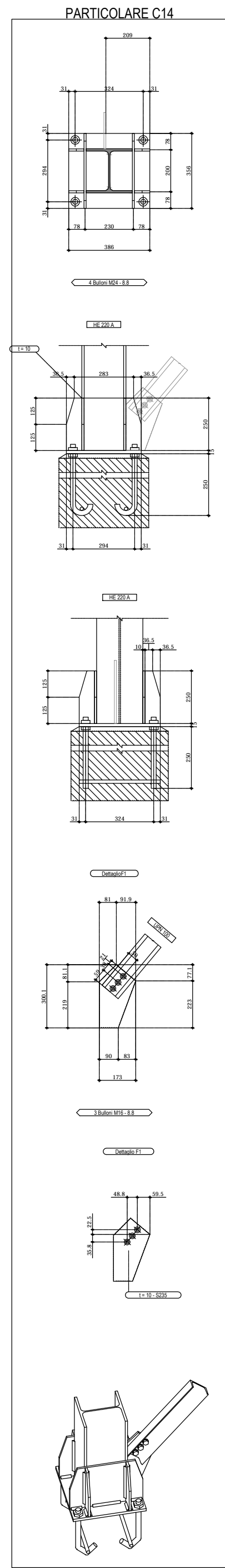

PARTICOLARE C36

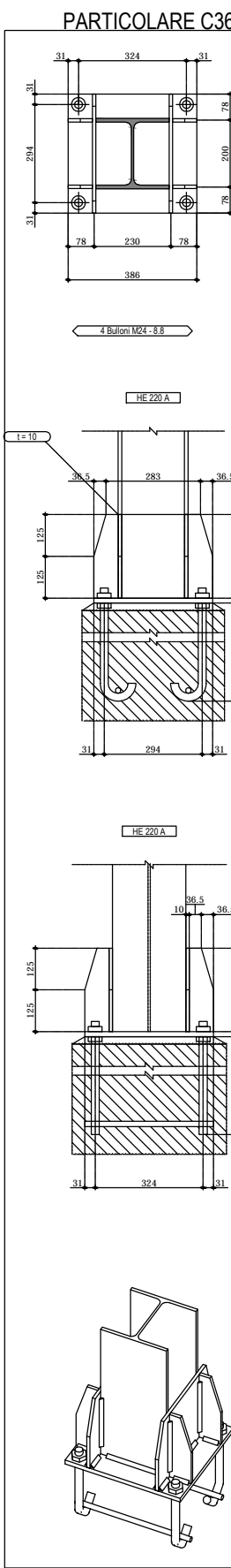

PARTICOLARE C24

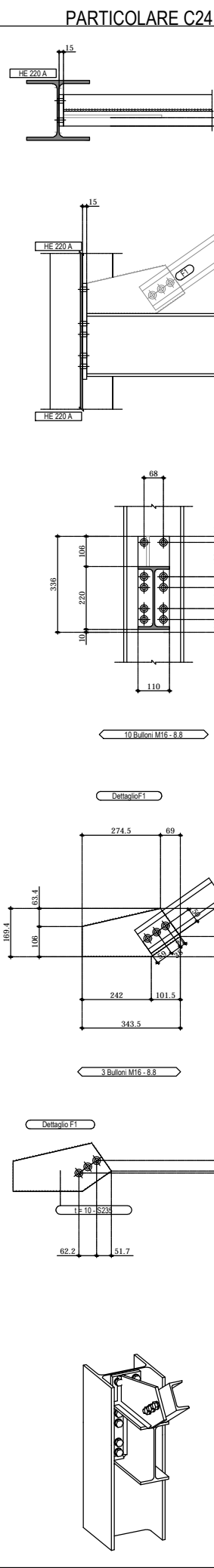

PARTICOLARE C12

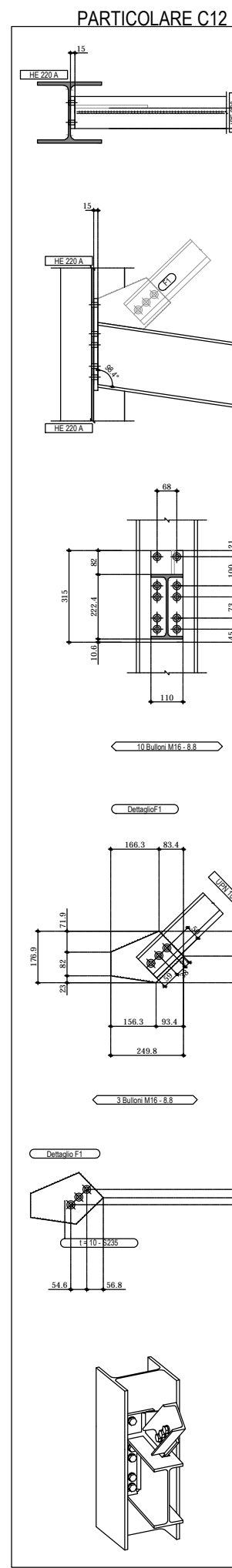
[illegible][illegible][illegible]

Scala: 1/20



COMUNE DI SERSALE
- PROVINCIA DI CATANZARO -
REGIONE CALABRIA

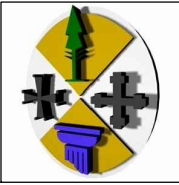

LAVORI DI:
ADEGUAMENTO E MESSA IN SICUREZZA
SCUOLA MEDIA STATALE "G. BIANCO"
PARTE D'OPERA: PASSERELLA IN ACCIAIO
CLASSE D'USO DELLA COSTRUZIONE III

Comune di Sersale:
Ing. Salvatore LOGOZZO
(Responsabile Unico del Procedimento)

Tecnico:
Ing. Antonio GIGLIOTTI
(Progettista e Direttore lavori)

TAV.	PE.ST.12	OGGETTO:	TIPO FILE	
SCALA	1:20	Esecutivi di Cantiere: Telai 2	DWG	DOC
			EXCEL	ALTRO
			<input type="checkbox"/>	<input type="checkbox"/>
			<input type="checkbox"/>	<input type="checkbox"/>
			<input type="checkbox"/>	<input type="checkbox"/>
REV.	DESCRIZIONE		DATA	
0	emissione		Dicembre 2017	
1				
2				
3				